

Schnitt 1 - 1

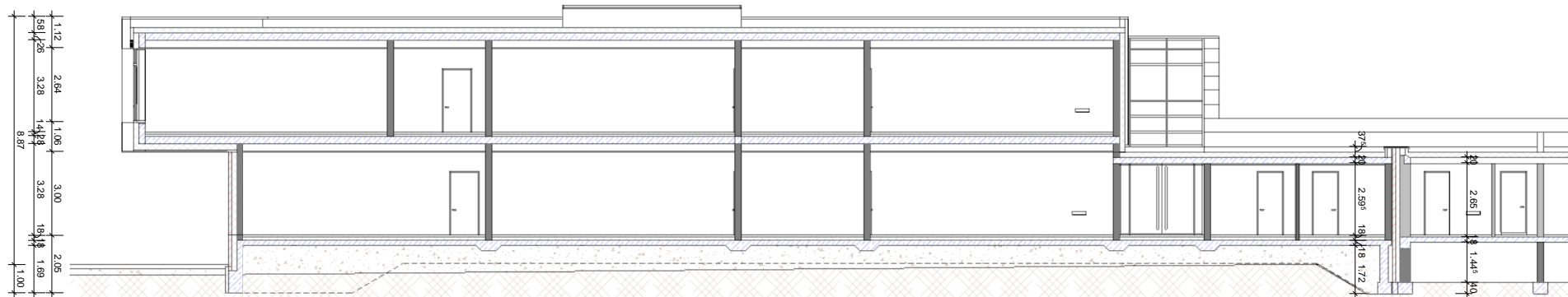

Schnitt 2 - 2

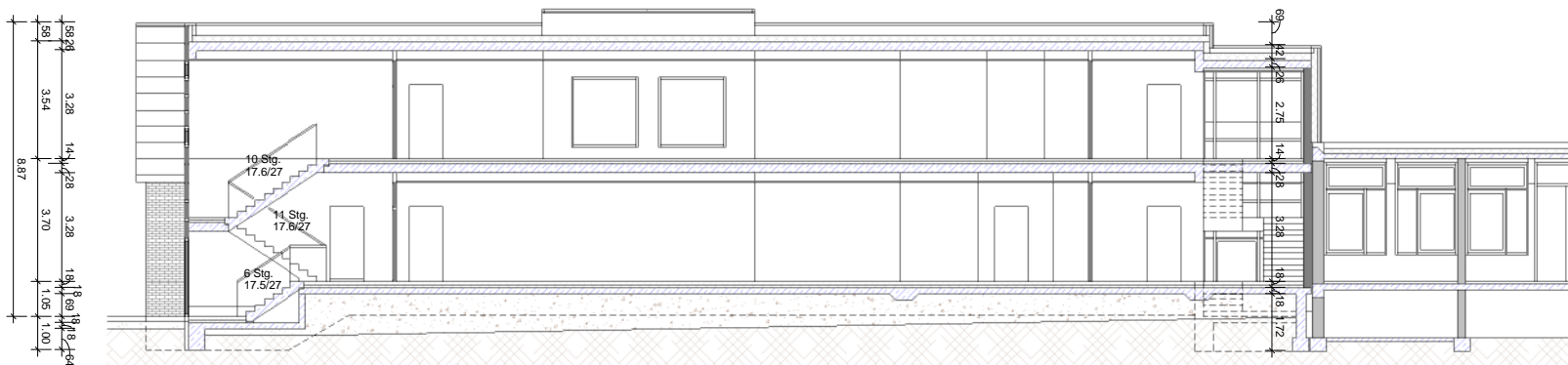

Schnitt 3 - 3

Projekt **Schule am Ilmer Barg - Schulerweiterung
Erweiterungsbau**

Bauherr **Stadt Winsen (Luhe) , Der Bürgermeister**

Planname **Schnitte - Erweiterungsbau**

Planverfasser
Stadt Winsen (Luhe), GB III
Dipl.-Ing. **Architekt S. Schmitt-Wenzel**
Schloßplatz 1
Tel.: 04171 / 657-181
eMail: schmitt-wenzel@stadt-winsen.de

Datum 05.01.2015
Gezeichnet sw
Geprüft sw

Maßstab **1 : 100**

Projektnummer
065 - 2

Plannummer
065 - 2 - S 1